

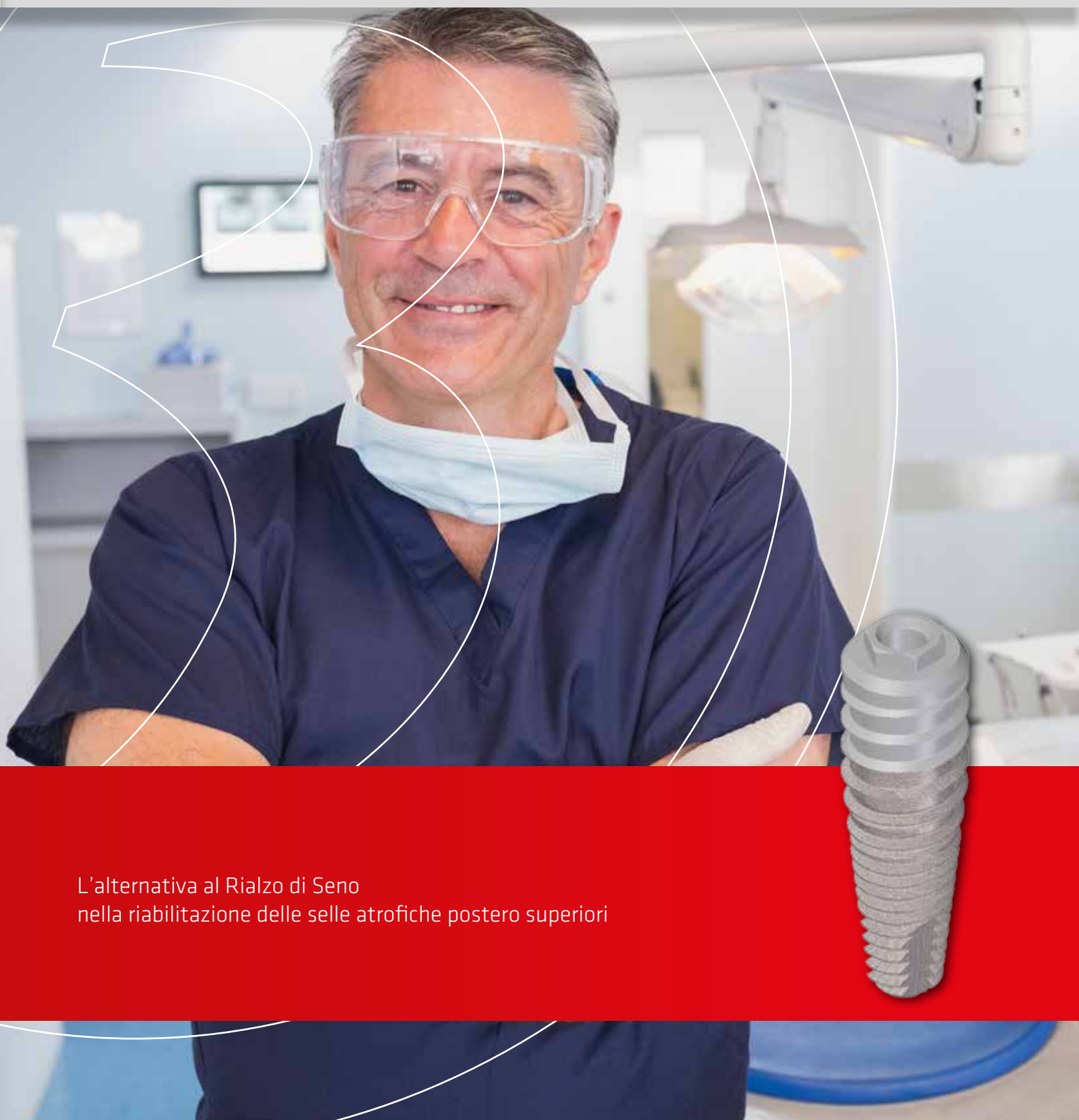

PTERIGO EXT

GUIDA ALLA SCELTA



L'alternativa al Rialzo di Seno
nella riabilitazione delle selle atrofiche postero superiori

IMPIANTO PTERIGO **EXT**

L'alternativa al Rialzo di Seno nella riabilitazione delle selle atrofiche postero superiori

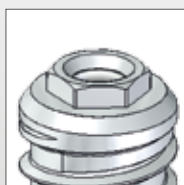
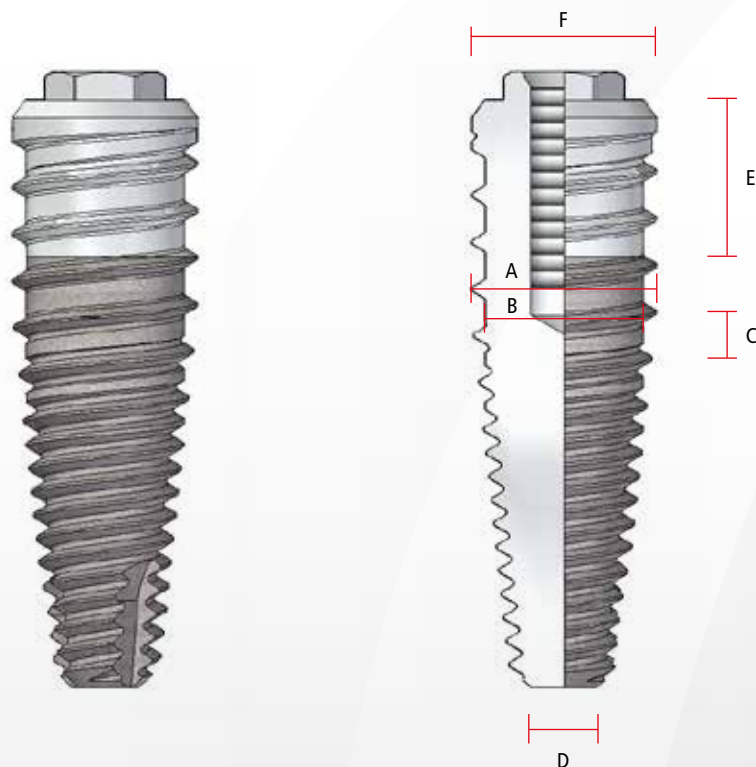

Esagono esterno

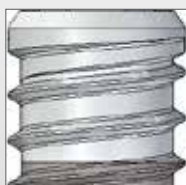

Spira a doppio passo per osso spugnoso



Spira a passo stretto per osso corticale denso



Colletto liscio 4 mm



Proprietà auto filettanti



Superficie DAES

A	B	C	D	E	F	
DIAMETRO DELL'IMPIANTO	DIAMETRO DEL NOCCIOLO	PASSO DELLA SPIRA	DIAMETRO DELLA PUNTA	ALTEZZA DEL COLLO LISCIO	PIATTAFORMA	FILETTO DELLA VITE
4,7	4,0	1,2	1,7	4,0	4,1	M 2,0

Tutte le dimensioni sono in millimetri

VERSIONI

DIAMETRO	LUNGHEZZA	PIATTAFORMA	IMPIANTO PTERIGO EXT	
			CODICE	CONNESSIONE
4,7 mm	15,0 mm	Normale	150ER47R	ER
4,7 mm	18,0 mm	Normale	150ER47T	ER

CARATTERISTICHE



- Impianto dal design innovativo
- Componenti protesici specificamente creati
- Compatibile con tutti i componenti protesici BTK piattaforma ER
- Protocollo chirurgico semplice, sicuro ed affidabile
- Componentistica marchiata a laser
- Follow-up di oltre 15 anni

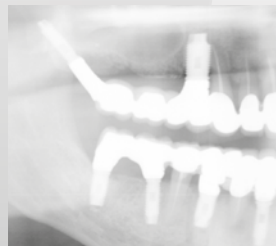

L'IMPIANTO PTERIGO È SVILUPPATO DA BTK GRAZIE AL TUTORAGGIO DEL DOTT. MAURO CERIA



Dott. Mauro Cerea

Nato a Bergamo il 13 giugno 1963. Laureato in Medicina e Chirurgia con pieni assoluti e lode, anno accademico 87/88. Dirigente 1° livello di ruolo dal 1991 al 1996 presso la chirurgia Maxillo Facciale degli Ospedali Riuniti di Bergamo. Incitore assoluto concorso di Specialità di Chirurgia Maxillo Facciale anno 1994 presso l'Università degli Studi di Milano.

Responsabile dal 1996 al 2006 dell'Unità Odontoiatrica e di Chirurgia Maxillo Facciale presso la clinica San Carlo di Paderno Dugnano Milano, convenzionata con SSNN.

Utilizzatore dal 1990 delle più comuni linee implantologiche in commercio. Opinion leader dal 1996 di case produttrici implantari. Opinion leader BTK dal 2009.

COMPOSIZIONE DEL KIT CHIRURGICO*

	FRESA A PALLA Ø2.00 L30.00 Cod. 401HS200
	FRESA A LANCIA Ø2.00 L30.00 Cod. 401HS201
	FRESA ELICOIDALE Ø2.20 L37.70 Cod. 412HR220
	FRESA ELICOIDALE Ø2.80 L37.70 Cod. 412HR280
	FRESA CONICA Ø4.00 L37.70 Cod. 412HR400
	PROLUNGA PER FRESE Cod. 520HS002
	CHIAVE DA MANIPOLO ES3.10 L23.0 Cod. 530HS001
	CRICCHETTO REVERSIBILE DINAMOMETRICO Cod. 501JD002
	DRIVER DIGITALE ES3.10 L36.00 Cod. 530JD020
	DRIVER PER MANIPOLO ES1.20 L15.0 Cod. 530HS005
	DRIVER DIGITALE ES1.20 L30.00 Cod. 530JD007
	DRIVER DIGITALE ES0.90 L15.00 Cod. 530JD012
	MISURATORE DI PROFONDITÀ Ø1.80 L140.00 Cod. 540MA009
	CHIAVE MANUALE ES3.10 L51.00 Cod. 502MA007
	RETRATTORE CHIRURGICO 70X16 / 50X12 Cod. 502MA008

* Codice kit completo: **650NA001**

BENCHMARKING

RIALZO DEL SENO	VS	IMPIANTO PTERIGO
Procedura chirurgica complicata con possibilità di fallimento		Tempi operatori ridotti
Anestesia generale (in caso di prelievo autologo)		Anestesia locale
Possibili complicanze sinusali		Minori complicanze post-operatorie
Lunghi tempi di protesizzazione		Tempi standard di protesizzazione
Due tempi operatori (in caso di impianti differiti)		Un solo sito operatorio

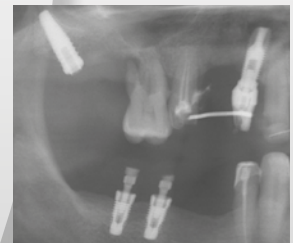
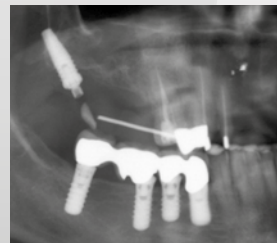

FEEDBACK

Dal 1996 ad oggi sono stati posizionati **oltre 1000 Impianti Pterigo** con i seguenti risultati:

- **più del 97% di successi** per quanto concerne l'**osteointegrazione**
- **più del 99% di successi** per quanto concerne l'**osteointegrazione sotto carico protesico**.



Ci impegniamo per essere il riferimento dei professionisti dell'implantologia in ogni paese del mondo, sviluppando partnership basate sulla fiducia, guidate dal rispetto e finalizzate a raggiungere obiettivi comuni.

Sistema di qualità certificato UNI EN ISO 9001 e UNI EN ISO 13485, conforme a Direttiva 93/42/CEE e s.m.i.

 Prodotti a marchio CE.

06201039 R3 27.05.2015

FOLLOW THE RED WITH:



BTK - The Smile System



Biotec s.r.l.
Via Industria, 53 - 36031 Povolara di Dueville (VI) - ITALY
Tel: +39 0444 361251 - Fax: +39 0444 361249
info@btk.dental

www.btk.dental